

CROIX-ROUGE
de Belgique



**Maison
Croix-Rouge
ATH
BRUGELETTE**
Tél : 068 – 28.07.04

ORGANISE

**Dans ses locaux – Maison de Repos « La Roselle »
Boulevard de l'hôpital, 71**

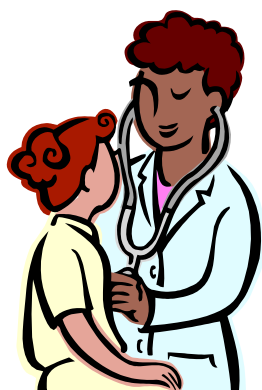

Un cours de

**BREVET EUROPEEN
DE
PREMIERS SECOURS**

Session de
trois demi-jours
les 10 - 11 - 17
octobre 2009
De 08h30 à 12h30

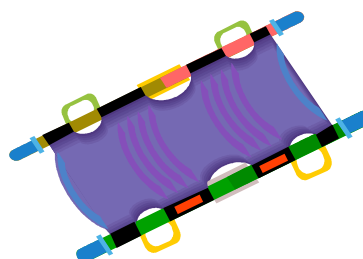

Inscriptions :
25 Euros

Auprès de :
Madame DESPINEUX
Tél : 068 – 28 53 67